



ΕΛΛΗΝΙΚΗ ΔΗΜΟΚΡΑΤΙΑ  
ΠΕΡΙΦΕΡΕΙΑ ΝΟΤΙΟΥ ΑΙΓΑΙΟΥ  
ΓΕΝΙΚΗ ΔΙΕΥΘΥΝΣΗ ΑΝΑΠΤΥΞΙΑΚΟΥ ΠΡΟΓ/ΜΟΥ,  
ΠΕΡΙΒΑΛΛΟΝΤΟΣ & ΥΠΟΔΟΜΩΝ  
ΔΙΕΥΘΥΝΣΗ ΤΕΧΝΙΚΩΝ ΕΡΓΩΝ ΚΥΚΛΑΔΩΝ

Ερμούπολη : 06-04-2016  
Αριθ. Πρωτ. Τ.Υ. οικ: 40758/1177

**ΚΟΙΝ :**

Ως Πίνακα Αποδεκτών

Ταχ. Δ/ση : Πλ. Λαϊκής Κυριαρχίας 3  
Ταχ. Κώδικας : 841 00 Ερμούπολη  
Πληροφορίες : Ζαράνη Μαργαρίτα  
Τηλέφωνα : (22813) 62724  
FAX : (22810) 84124  
E-mail : margarita.zarani@5114.syzefxis.gov.gr

**για δημοσίευση της παρούσας ανακοίνωσης**

*Κ:\ΟΔ.ΔΙΚΤΥΟ\ΣΥΡΟΣ\ΑΔ.ΔΙΕΛΕΥΣΗΣ\Χορήγηση δικαιώματος διέλευσης hol (αρχική αίτηση 25.9.15)\3. Ανακοίνωση - δημοσιοποίηση εργασιών.doc*

**ΘΕΜΑ: Δημοσίευση αιτήματος παρόχου τηλεπικοινωνιών για την χορήγηση δικαιώματος διέλευσης σε δημόσια και κοινόχρηστα ακίνητα στο Φοίνικα ν. Σύρου**

**ΣΧΕΤ. :** (α) Η από 25-09-2015 αίτηση παρόχου τηλεπικοινωνιών

Έχοντας υπόψη :

Α. Την πιο πάνω σχετική αίτηση του παρόχου και τα από 08-03-2016 προσκομισθέντα στοιχεία .  
Β. Την με αριθμό οικ. 725/23/04-01-2012 (ΦΕΚ Β αρ. φύλλου 5/5-1-2012) ΚΥΑ « Απόφαση διαδικασία χορήγησης Δικαιωμάτων Διέλευσης Δικτύων Ηλεκτρονικών Επικοινωνιών ». άρθρο 8 παρ. 2,3

**ΑΝΑΚΟΙΝΩΝΟΥΜΕ**

Ότι με την (α) σχετική αίτηση του, πάροχος τηλεπικοινωνιών ζητά την χορήγηση δικαιώματος διέλευσης σε δημόσια και κοινόχρηστα ακίνητα στο Φοίνικα ν.Σύρου :

**1. Εγκατάσταση Δικτύων σε χαντάκια ως εξής:**

Κατά μήκος τομή επί της επαρχιακής οδού Γαλησσά - Φοίνικα σύμφωνα με τη συνημμένη οριζοντιογραφία , συνολικού μήκους 850 μ. διαστάσεων πλάτους 0,05 μ. και βάθους 0,30 μ.

**2. Εγκατάσταση φρεατίων ως εξής:**

Κατασκευάζεται 1 νέο Φρεάτιο διαστάσεων μήκους 0,70 μ. , πλάτους 0,70 μ. και βάθους 0,80 μ. , επί της επαρχιακής οδού Γαλησσά - Φοίνικα , όπως φαίνεται στη συνημμένη οριζοντιογραφία .

Παρακαλούνται όπως όλοι οι ενδιαφερόμενοι πάροχοι, ιδιωτικοί ή δημόσιοι φορείς οι οποίοι εντός του άμεσου προσεχούς εξαμήνου, **προτίθενται να προβούν σε εκσκαφή**, στην πιο πάνω θέση και περιοχή, να υποβάλλουν σχετική αίτηση στην Δ/ση Τεχνικών Έργων Κυκλάδων της Περιφέρειας Νοτίου Αιγαίου ,εντός δεκαπέντε (15) ημερών από την δημοσίευση της παρούσης σύμφωνα με την παρ.4 του άρθρου 8 της με αριθμό οικ. 725/23/4-1-2012 Κ.Υ.Α Απόφασης.

Πάροχοι και φορείς οι οποίοι δεν υποβάλουν αίτηση εργασιών Εκσκαφής εντός της προθεσμίας δεκαπέντε (15) ημερολογιακών ημερών εγκαίρως, δεν θα έχουν το δικαίωμα εκσκαφής κατά το εξάμηνο αυτό της συγκεκριμένης περιοχής.

*Για την ακρίβεια*

*Η Προϊσταμένη  
της Διεύθυνσης Τεχνικών Έργων*

*Αδαμαντία Συμεοπούλου  
Πολιτικός Μηχανικός με Β' βαθ.*

### **Συνημμένα**

1. Απόσπασμα χάρτη google earth με σημειωμένη τη θέση του έργου

### **Πίνακας Αποδεκτών**

1. Εθνική Επιτροπή Τηλεπικοινωνιών & Ταχυδρομείων  
Λ. Κηφισίας 60 - Μαρούσι 151 25  
Τηλ.: 210 6151000 - Fax: 210 6105049 - Email: info@eett.gr
2. Περιφέρεια Νοτίου Αιγαίου - Γραφείο Αντιπεριφερειάρχη  
Ενταύθα -
3. Δήμος Σύρου - Ερμούπολης - Γραφείο Προγραμματισμού - Ενταύθα -  
Email: g.palaiologos@syros-ermoupolis.gr

**(να σταλεί και με fax σε όλους)**

### **Εσωτερική Διανομή**

1. Χ.Α.
2. Φ.Ε. (Ζαράνη Μαργαρίτα)
3. Φ.4.10

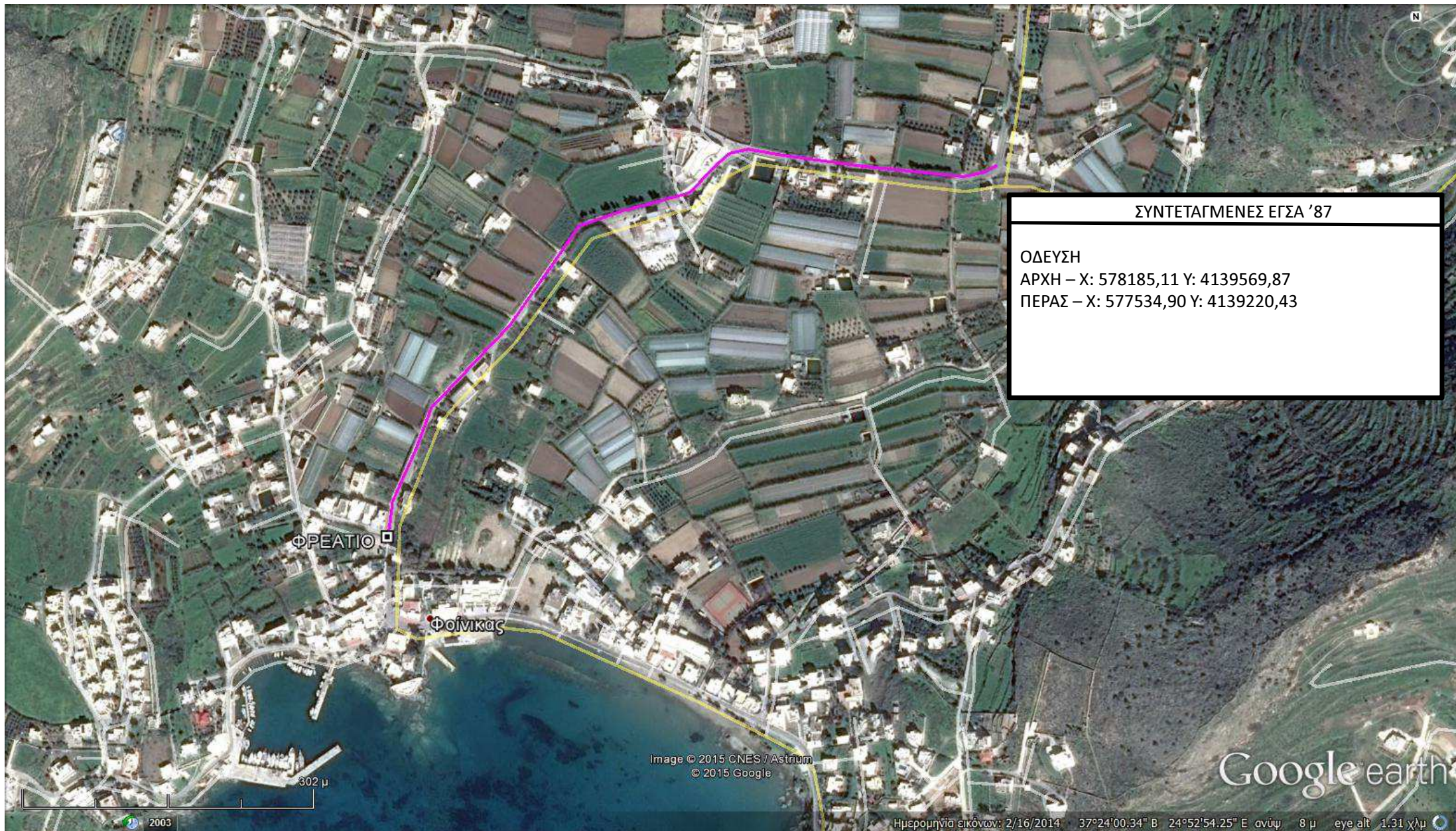

ΣΥΝΤΕΤΑΓΜΕΝΕΣ ΕΓΣΑ '87

ΟΔΕΥΣΗ

ΑΡΧΗ – Χ: 578185,11 Υ: 4139569,87

ΠΕΡΑΣ – Χ: 577534,90 Υ: 4139220,43

ΦΡΕΑΤΙΟ

Φοίνικας

Google earth

Image © 2015 CNES / Astrium  
© 2015 Google

Ημερομηνία εικόνας: 2/16/2014 37°24'00.34" Β 24°52'54.25" Ε ανύψ. 8 μ eye alt 1.31 χλμ

2003

302 μ